

GAZETA RIO

Fundado em 1997 • Estado do Rio de Janeiro, 12 de abril de 2023. Ano XXVI Nº 1110 - R\$2,00 - Presidente: Jorge Bernardes

Guajajara diz que 10 terras indígenas devem ser demarcadas ainda em abril



PÁGINA 03

Pepper Spray leva o melhor do Red Hot Chili Peppers

O repertório é personalizado para cada show, incluindo clássicos que não podem faltar e músicas que o próprio Red Hot deixou de tocar.

PÁGINA 9



Jair Bolsonaro perde recurso contra Moraes no TSE e resultado mostra 'termômetro' sobre ex-mandatário

Os ministros foram unânimes em recusar um recurso do ex-presidente contra o ministro Alexandre de Moraes. PÁGINA 02



“Deputados extremistas impedem audiência e desrespeitam o Poder Legislativo”, diz Dino

“Infelizmente deputados extremistas adotaram uma sequência de atitudes ameaçadoras, ofensivas e agressivas.

PÁGINA 03

Flamengo demite Vítor Pereira e vai atrás de Jorge Jesus

PÁGINA 10



Deputado cobra aplicação da lei que isenta cobrança de pedágio na Rota 116

PÁGINA 02



Vestibular Uerj 2024 tem inscrições abertas para a primeira etapa

PÁGINA 07

Governador participa da abertura da 13ª edição do maior evento de segurança da América Latina

- A oferta de atividades laborais dentro das unidades prisionais é um dos pilares da política de segurança pública do governo, oferecer a oportunidade que eles participem da produção das próprias refeições terá um impacto muito positivo nesse processo - disse Cláudio Castro.

PÁGINA 05



MUNDO:
Brasil e China: projetos, acordos comerciais e retomada de relações estreitas marcam viagem de Lula

PÁGINA 04

Por que a reforma tributária é prioridade máxima para a indústria

PÁGINA 04



Primeira ferrovia do país ganha mostra permanente em Petrópolis

No próximo domingo (16/04), Petrópolis ganha a mostra permanente "Painel de Cerâmica na Cidade Imperial" para promover a memória histórica da Estrada de Ferro Mauá. Idealizado pela artista plástica e ceramista Rane Bessa,

três painéis de cerâmica para visitação permanente, e a céu aberto, são instalados na Praça de Nogueira – local onde funciona o Centro Cultural Estação Nogueira, que tem preservada a história da ferrovia no município de Petrópolis.

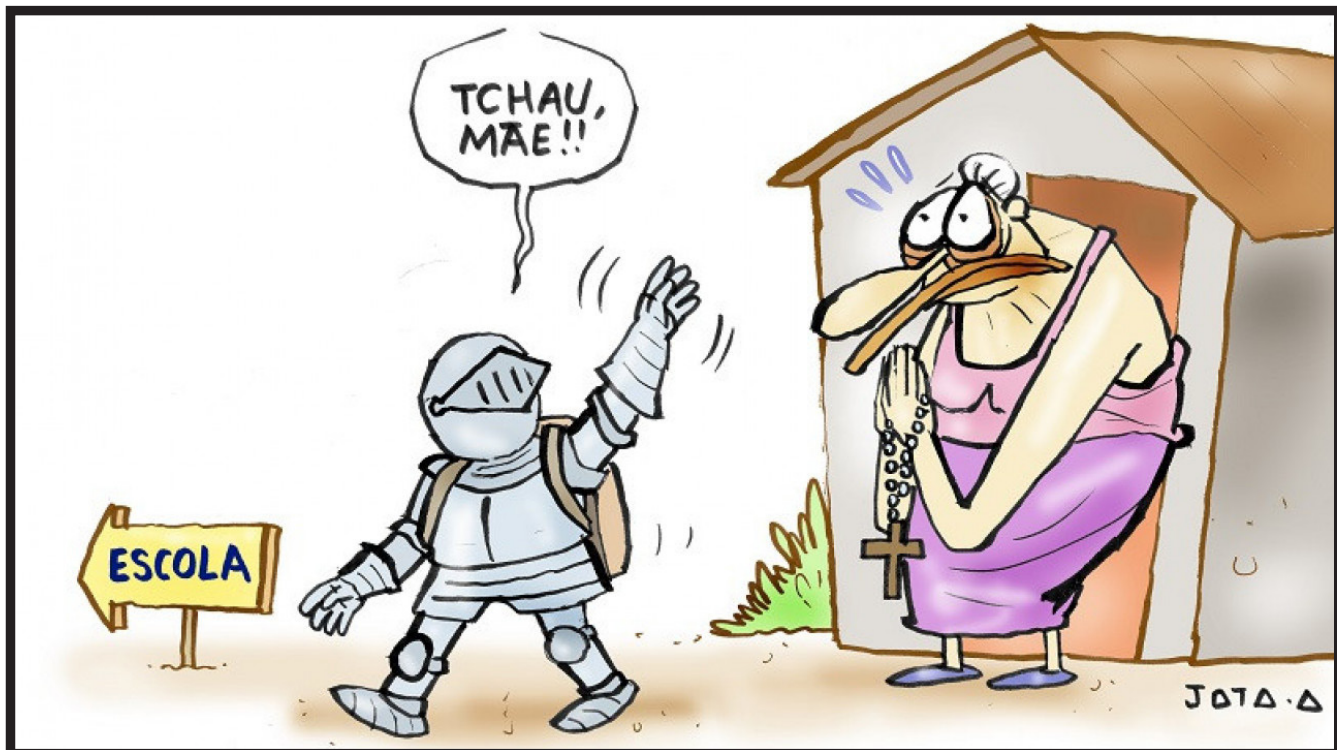

Editorial

ONDE HÁ FUMAÇA HÁ FOGO

O ministro da Justiça e Segurança Pública, Flávio Dino, acertou na cabeça da serpente quando estabeleceu um elo entre os atos terroristas do dia 8 de janeiro e o assassinato de crianças em escolas e creches. O centro de tudo é o ódio cultural e disseminado pela política do ex-presidente, tendo o ex-mito como locomotiva dessas ideias propagandeadas pelos nazistas. O culto ao ódio ao próximo tornou a violência a arma mais danosa que a pandemia que há pouco enfrentamos. Não tenho dúvida que muitos serão responsabilizados, no entanto, a incerteza está na direção dos políticos que ainda sustentam a bandeira da destruição. São cínicos, jogam sujo, mentem e desmoralizam a classe política. Tenho dúvidas se essas investigações irão na direção de lideranças religiosas que utilizam a bíblia como arma, instrumento de manobra para serem cúmplices dessa barbárie a que estamos assistindo. É dever da sociedade organizada cobrar posicionamento de líderes da sociedade civil, nisso in-

cluio as organizações religiosas. Os pastores, padres e demais líderes precisam tornar claro para sociedade que não apoiam ações terroristas, não apoiam atos contra a democracia e que são a favor da paz. A paz, o respeito a opinião do próximo, a aceitação do outro é civilização e democracia. É hora de separar o joio do trigo. Tornar mais perceptível quem está a favor da violência extrema. A tomada de posição nesse momento pode inaugurar um novo tempo de conciliação para o Brasil. Firmar de vez os ideais democrático e isolar os grupos terroristas com as punições que couberem em cada elemento que se utiliza da barbárie. Flávio Dino encontrou o ponto nevrálgico quando declara que "o ethos, o paradigma de organização do mundo que golpistas políticos e agressores de crianças, assassinos de crianças têm é o mesmo. É a mesma matriz de pensamento, a matriz da violência". As escolas foram alvo desse ódio nos ataques onde ainda corre lágrimas das vítimas, que carregarão para sempre as marcas deixadas tanto em São Paulo,

quanto em Santa Catarina. São ações conectadas com o gabinete do ódio que funcionou no Palácio do Planalto com as declarações do ex-presidente, com o apoio financeiro de grupos empresariais e dos militares que partidaram as forças armadas e, ainda, pasmem: essas ações movidas pelo ódio ganhou a bênção de "representantes ditos religiosos" que maquiaram o ex-presidente como defensor da família e, vestido de defensor do bem, entregaram o ex-mito aos seus fieis com uma embalagem celestial. As fake news ainda estão sendo disparadas para trazer medo e insegurança aos estudantes. Ontem mesmo, diversas escolas do Rio de Janeiro receberam mensagens ameaçadoras com intuito de sufocar a reação pela vida que é o que norteia a prática educativa. A educação será a melhor arma para neutralizar esses grupelhos que propagam a violência extrema em suas ações. Nunca na história do Brasil foi tão necessária a participação dos professores para garantir a democracia. Já passou da hora para entendermos essa verdade.

PRF acha 322 quilos de maconha em caminhão da empresa da família do bolsonarista Jorge Seif

A polícia apreendeu, no dia 25 de março, um caminhão de transporte de peixes com 322 quilos de maconha na BR-487, em Mato Grosso do Sul, registrado no nome da JS Pescados, empresa pertencente ao pai do senador bolsonarista Jorge Seif Júnior (PL-SC), ex-secretário de Pesca do governo de Jair Bolsonaro. A notícia veio a público ontem

(11) pelo site SC em Pauta. À coluna Radar, da Revista Veja, a assessoria de Seif alegou que a venda do veículo foi acordada de forma parcelada em 8 de setembro de 2022, e, como as parcelas ainda não foram quitadas, o caminhão segue no nome da JS Pescados: "foi uma operação de compra e venda que resultou na entrega do bem para outrem,

vendido de forma parcelada, e mediante a quitação, seria transferido no Detran" "Conforme contrato firmado entre as partes, o mesmo assumiu, a partir da compra, toda a responsabilidade pelo bem, não tendo o vendedor que se pronunciar por fatos ocorridos após a transmissão do mesmo", complementou a equipe de Seif.

Jair Bolsonaro perde recurso contra Moraes no TSE e resultado mostra 'termômetro' sobre ex-mandatário



Às vésperas do julgamento da primeira ação que pode torná-lo inelegível pelos próximos oito anos, ex-presidente perde "de lavada" em votação no TSE e ação mostra termômetro do tribunal sobre Bolsonaro, o qual será julgado em diversos inquéritos. Jair Bolsonaro perdeu em seu primeiro teste no Tribunal Superior Eleitoral (TSE) desde que retornou ao Brasil. Por 7 votos a o, os ministros foram unânimes em recusar um recurso do ex-presidente contra o ministro Alexandre de Moraes na segunda-feira (10). Até o ministro Kássio Nunes Marques, indicado por Bolsonaro, votou contra, de acordo com a coluna de Malu Gaspar em O Globo. Segundo a mídia, os advogados do ex-mandatário queriam que o TSE declarasse Moraes suspeito para julgá-lo em um processo que investiga o ex-presidente por abuso de poder político ao usar os palácios do Planalto e da Alvorada para fazer lives durante o período eleitoral. O pedido pela suspeição de Moraes foi motivado por um gesto do ministro associado à degola numa sessão do tribunal ocorrida em 27 de setembro de 2022. A cena foi flagrada

pelos câmeras da TV Justiça e, posteriormente, amplamente reproduzida por aliados do então presidente. Moraes nunca veio a público esclarecer o sentido do gesto, tampouco se manifestou a respeito do recurso de Bolsonaro, mas segundo apuração do jornal, o ministro se dirigiu em tom de brincadeira a um assessor que estava no plenário do TSE, usando o gesto para reclamar da demora do funcionário para passar uma informação. "O gesto [da degola] que justificaria o pedido de suspeição sequer tinha relação com o julgamento ocorrido. Nessas circunstâncias, tenho que o objetivo da presente ação é apenas o de criar um fato político com o reprovável propósito de tumultuar o processo eleitoral", disse Nunes Marques citado pela mídia. Embora a decisão de segunda-feira (10) esteja relacionada a uma questão lateral, sem ligação direta com as principais ações que Bolsonaro enfrenta no TSE, o resultado pode ser interpretado como um termômetro do humor do tribunal em relação ao ex-presidente que, só no Supremo Tribunal Federal (STF) tem cinco inquéritos abertos contra ele, segundo o UOL.

Siga-nos nas

REDES SOCIAIS

@GAZETARIO.ONLINE

Visite também o nosso site: www.gazetario.com

VOLTA AO MUNDO

Brasil e China: projetos, acordos comerciais e retomada de relações estreitas marcam viagem de Lula



Sputnik

O presidente Lula viaja para a China ontem (11), para uma agenda bilateral no gigante asiático no intuito de alinhar a cooperação e projetos com o maior parceiro comercial do Brasil desde 2009. Acompanhado por cerca de 40 autoridades, entre ministros, parlamentares e governadores, Lula vai convidar Xi a visitar o gigante da América Latina.

"Eu vou convidar o Xi Jinping para vir ao Brasil para uma reunião bilateral. Para conhecer o Brasil, para mostrar os projetos que nós temos de interesse de investimento dos chineses", afirmou.

De acordo com Lula durante a entrevista, a expectativa é de garantir que a China não contribua com a desindustrialização do país, ao contrário, para o presidente o mais importante é construir parcerias para o desenvolvimento de infraestrutura, como o investimento em novas rodovias, ferrovias, hidrelétricas, "coisa qualquer que signifique algo novo para o Brasil", destacou ele.

Durante a visita, devem ser assinados pelo menos 20 acordos bilate-

rais, dentre os quais, a construção do CBERS-6, o sexto de uma linha de satélites construídos em parceria entre Brasil e China, que permite o monitoramento de biomas como a Floresta Amazônica. Na área econômica, é esperado o aprofundamento de relações comerciais desdolarizadas, feitas diretamente em real e yuan. "A China é um parceiro hoje essencial para o Brasil e a América Latina. Nós queremos fortalecer essa relação, que estava amortecida", declarou Lula.

Na programação de três dias, estão previstos a participação na cerimônia de posse da ex-presidente Dilma Rousseff (PT) na sede do Novo Banco de Desenvolvimento (NDB) do BRICS (grupo composto por Brasil, Rússia, Índia, China e África do Sul), o encontro com empresários, com o presidente Xi Jinping e reuniões com o presidente da Assembleia Popular Nacional, Zhao Leji, lideranças sindicais e com o primeiro-ministro da China, Li Qiang. A viagem deve terminar como de praxe, com uma cerimônia oficial de assinaturas dos acordos bilaterais, fotos oficiais, trocas de presentes e um jantar oficial.



Por que a reforma tributária é prioridade máxima para a indústria

Felipe Moura

A reforma tributária é prioridade máxima para a indústria brasileira. Entre os 139 projetos de lei que despertam o interesse do setor e que fazem parte da Agenda Legislativa da Indústria, as propostas que visam simplificar o complexo sistema de tributação sobre o consumo estão no topo da lista. Mas, afinal, por que esse tema é tão importante para os empresários industriais? Assim como outros setores produtivos, a indústria tem na complexidade do sistema tributário um dos maiores entraves para ser competitiva. No atual modelo, a União, os estados, o Distrito Federal e os municípios podem criar leis para a cobrança de impostos sobre a comercialização de produtos e prestação de serviços. O governo federal, por exemplo, tem o Imposto sobre Produtos Industrializados (IPI). Já os estados e o DF têm o Imposto sobre Circulação de Mercadorias e Prestação de Serviços, o ICMS, enquanto as prefeituras cobram o Imposto Sobre Serviços (ISS). O problema é que a tributação não se resume a esses três impostos. Existem outros, como PIS e Cofins.

Além disso, a liberdade para cada ente legislar sobre os tributos que são de sua competência gera um verdadeiro "manicômio tributário". De acordo com o Instituto Liberal, foram criadas cerca de 420 mil normas tributárias desde 1988.

Para pagar tanto imposto, cada um sujeito a regras próprias de recolhimento, as empresas brasileiras gastam, em média, 1.501 horas por ano. Empresa de nenhum outro país do mundo leva tanto tempo para estar em dia com o sistema tributário quanto aqui, de acordo com o Banco Mundial. Na prática, são mais de 62 dias – o equivalente a dois meses – ininterruptos apenas para apurar e pagar tributos.

Arnaldo Sampaio, advogado e professor de teoria geral do Estado da Faculdade de Direito da Universidade de São Paulo (USP), explica que o complexo sistema tributário tira competitividade da indústria brasileira, já que as concorrentes no mercado internacional não perdem o tempo e o dinheiro que as empresas nacionais perdem para dar conta de tanta regra. "Essa complexidade resulta num custo para todo aquele que paga o tributo. Quantas horas e quanto recurso que uma empresa precisa para fazer o cálculo de todas as suas

obrigações tributárias? Nós sabemos que esperar que alguém conheça todas as nuances da tributação é uma expectativa inglória, porque é muita regra", afirma.

De acordo com a Confederação Nacional da Indústria (CNI), o consumo dos brasileiros cresceu nos últimos 15 anos, mas não foi acompanhado pelo desenvolvimento da indústria nacional. Quem deu conta de toda a demanda foram as indústrias de fora. Um dos motivos para isso é o sistema tributário, que acaba deixando os produtos produzidos aqui mais caros que os importados.

Como se não bastassem as desvantagens comparativas no mercado externo, internamente a indústria é mais prejudicada pelo atual sistema tributário do que os outros setores. A carga tributária sobre a indústria de transformação é de 46,2%, contra 22,1% sobre os serviços. "Essa gangorra acaba trazendo prejuízo para o ambiente de desenvolvimento do país e a indústria está se apresentando, com a Agenda Legislativa, para que a gente discuta e ache o melhor texto", afirma o senador Eduardo Gomes (PL-TO).

Ambiente favorável
Discutida há décadas, a reforma tributária nunca saiu do papel. As diver-

gências entre os setores produtivos e, também, entre os entes da federação sobre o texto acabaram impedindo que o Congresso Nacional votasse uma proposta que tivesse o consenso de todos os interessados.

Agora, o tema voltou à pauta dos congressistas. Há, inclusive, um grupo de trabalho na Câmara dos Deputados com o objetivo de debater as propostas que estão na mesa, modelar um texto e colocá-lo para votação na Casa até o fim de maio. O governo federal diz que vai trabalhar para aprovar a reforma tributária até outubro.

O deputado Joaquim Passarinho (PL-PA) afirma que o ambiente para a discussão e votação da reforma é favorável. "A oposição é a favor da reforma. Antes você tinha os governos querendo fazer reforma e a oposição dificultando. Hoje, quem mais quer reforma é a oposição. Então, é muito fácil para o governo trabalhar. Se a oposição toda quer, basta ele querer", avalia.

Reforma tributária vai dar competitividade à indústria brasileira, aposta fundador do movimento Destrava Brasil
Coordenador do grupo da reforma tributária quer proposta aprovada até outubro

Governo Lula aumenta de R\$ 3 mil para R\$ 25 mil o teto de cachês de artistas na lei Rouanet

O Ministério da Cultura (MinC) publica na segunda-feira (10) uma instrução normativa com desfazendo diversas alterações na Lei Rouanet, incluindo o cachê de artistas. A nova regra do MinC eleva de R\$ 3 mil para R\$ 25 mil o teto de pagamento por apresentação para artista solo. A medida também estabelece os valores de até R\$ 50 mil para grupos artísticos e bandas. Segundo a colunista Monica Bergamo, da Folha de S.Paulo, pedidos de valores superiores poderão ocorrer,



desde que aprovados pela Comissão Nacional de Incentivo à Cultura (Cnic). A instrução normativa

também estabelece cachê máximo de R\$ 5 mil para músico de orquestra e R\$ 25 mil para maes-

tros. Na gestão Bolsonaro, esses valores eram de R\$ 3.500 e R\$ 15 mil, respectivamente.

INSCRIÇÕES
ABERTAS
até
15.04

**CORAL
VOZES DA
EDUCAÇÃO**

Gosta de cantar e mostrar para todos o seu talento?

É servidor da Educação de Magé?

Está disponível para ensaios semanais e as agendas de apresentações?

Curte corais?

Chegou a sua vez de cantar para todo mundo ouvir!

Inscrições no site mage.rj.gov.br

MAGÉ
MUNICÍPIO DE
EDUCAÇÃO
Ganhar a vida!

Compositor gonçalense sobe ao palco do Municipal

O Teatro Municipal George Savalla Gomes recebe neste sábado (15) a apresentação do compositor gonçalense Sérgio Caetano. A partir das 19h, o público irá conferir de perto as composições do artista, que é morador do município desde pequeno e criado no bairro Mutuá. O artista já compôs diversas músicas e teve a oportunidade de ser apresentado a Chico Ro-

veis sucessos musicais, conseguindo por diversas vezes liderar as paradas pelo Brasil. Entre os destaques produzidos pelo compositor estão "Depois do Prazer", lançado em 1998, pelo grupo "Só Pra Contrariar", que conseguiu alcançar o primeiro lugar em 11 países, sendo regravado por dezenas de vezes. A Secretaria de Turismo e Cultura irá sortear seis pares de ingressos através do Instagram (@



que, sendo convidado em seguida para uma parceria musical. Mas, por contingências da vida, cada um acabou seguindo seu caminho. Sérgio passou a ser músico da noite, enquanto Chico Roque despontou como autor e produtor. Em 1991, o artista voltou a trabalhar com Chico Roque, em grande parceria, criando incontá-

turismoculturag), na quinta-feira (13), às 10h, para a apresentação do Sérgio Caetano, no sábado (15), às 19h. Não haverá venda de ingressos.

Serviço:
O Teatro Municipal fica na Rua Dr. Feliciano Sodré, 100, no Centro de São Gonçalo. Sábado (15), às 19h. Classificação etária livre.



Governador participa da abertura da 13ª edição do maior evento de segurança da América Latina

O Governo do Estado, por meio da Secretaria de Administração Penitenciária (Seap), vai construir cozinhas com refeitórios em dez unidades prisionais. O objetivo é criar novas opções de atividades laborais para os privados de liberdade no sistema prisional fluminense, uma vez que eles passarão a produzir as próprias refeições. Em respeito à legislação vigente, a atividade vai contribuir para remissão da pena dos custodiados que prestarem serviços nas novas cozinhas: a cada três dias trabalhados, os presos terão um dia a menos de pena.

A oferta de atividades laborais dentro das unidades prisionais é um dos pilares da política de segurança pública do governo, oferecer a oportunidade que eles participem da produção das próprias refeições terá um impacto muito positivo nesse processo - afirmou o governador Cláudio Castro. Os novos refeitórios serão construídos com cozinhas que terão estrutura para produção de refeições em processo de regeneração no modelo cook in chill (preparo de comida congelada), mas também terão estrutura para preparos convencionais de refeições. A intenção é que os próprios presos, independentemente do modelo de produção dos alimentos, possam preparar diari-

mente suas refeições, sentar-se de forma mais digna e consumir sua alimentação de modo humanizado. Para isso, os presos passarão por um processo de capacitação, o que vai contribuir, inclusive, para uma futura recolocação no mercado de trabalho após o cumprimento da pena. O projeto prevê ainda uma área destinada ao gerenciamento de resíduos sólidos. Trata-se de um projeto piloto da Seap, cujo processo de licitação já foi publicado e atualmente está em fase de consulta de preço. Entre as penitenciárias que serão contempladas estão as unidades pontuadas pela Corte Interamericana de Direitos Humanos e outras definidas

pela própria secretaria. São elas: Instituto Penal Plácido Sá Carvalho, Penitenciária Talavera Bruce, Instituto Penal Santo Expedito, Presídio Evaristo de Moraes, Presídio Gabriel Ferreira Castillo, Penitenciária Dr. Serrano Neves, Presídio Carlos Tinoco da Fonseca, Instituto Penal Vicente Piragibe, Cadeia Pública Juíza de Direito Patrícia Acioli e Presídio Alfredo Tranjan. Após a construção dos refeitórios e cozinhas, a Seap deverá realizar nova licitação específica para a contratação dos fornecedores, que ficarão responsáveis por prestar o serviço de fornecimento dos alimentos, dando mais transparência e isonomia ao processo de contratação.

Deputado cobra aplicação da lei que isenta cobrança de pedágio na Rota 116

Presidente da Comissão de Obras da Assembleia Legislativa do Rio (Alerj), o deputado estadual Guilherme Delaroli (PL) quer explicações da concessionária responsável pela Rodovia RJ-116, por cobrar pedágio de moradores dos municípios de Itaboraí, Bom Jardim e Cachoeiras de Macacu, não cumprindo a Lei 8232/2018.

A legislação, em vigor desde dezembro de 2018, isenta do pagamento de pedágio moradores do 4º Distrito de Itaboraí (Sambaetiba), da região de Banquete; do 3º Distrito de Bom Jardim, e do bairro Boca do Mato, no município Cachoeiras de Macacu. O pedágio para automóveis, caminhonete ou furgão (1 eixo) custa R\$ 8,20, e é cobrado nos dois sentidos da

rodovia, que liga Itaboraí até o município de Itaperuna, no Noroeste Fluminense. O deputado Guilherme Delaroli enviou ofício à concessionária Rota 116 solicitando a implementação da Lei 8232/2018 o mais breve possível, para aliviar todo o transtorno causado aos moradores nesses anos de atraso no cumprimento da legislação. "A cobrança do pedágio

vem prejudicando o acesso dos moradores a serviços essenciais de saúde e educação porque precisam pagar pedágio de ida e volta para ter atendimento em hospitais, ir às escolas ou até mesmo pagar contas e resolver problemas bancários. A dupla cobrança onera demais as famílias, restringindo o direito de ir e vir", afirma o deputado estadual Guilherme Delaroli.



@GAZETARIO.ONLINE

f i g t

MOURA'S
RESTAURANTE E LANCHONETE
Self Service
Sem Balança

- Refeição
- Refrigerante
- Suco Natural

HORÁRIO DE FUNCIONAMENTO
DE SEGUNDA A DOMINGO DE 9H ÀS 16H

3242-1504

Rua Vereador Eucio Chambarelle, 77 - K11

Adote um Aluno

FAÇA PARTE DESSA CAMPANHA

Você pode ser um patrocinador de um aluno em um dos cursos oferecidos pela ESESP (Escola de Especialização em Saúde Pública)

PUBLICIDADE

O Parceiro terá sua marca exposta em todas as mídias da Cruz Vermelha de Nova Iguaçu, (Site + Instagram + Facebook) além de um representante para realizar a entrega dos diplomas na conclusão de curso.

SAIBA MAIS...



+55 21 2667-5709

cruzvermelhani

cruzvermelhani.org.br



**CRUZ VERMELHA
BRASILEIRA**
NOVA IGUAÇU - RJ

ESESP
ESCOLA DE ESPECIALIZAÇÃO EM SAÚDE PÚBLICA

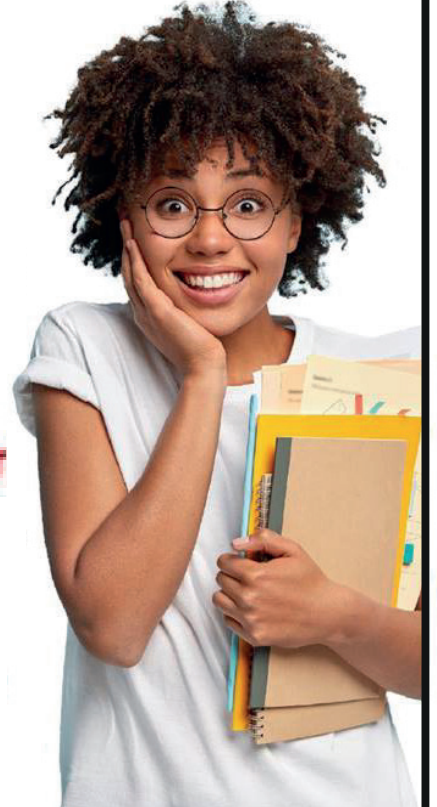

CURSOS LIVRES

CURSO	DURAÇÃO	REQUISITOS	MATRÍCULA	MENSALIDADES	TURNOS
CUIDADOR de IDOSOS	4 MESES	Ensino Fundamental (6º ao 9º ano concluído)	2kg (Alimentos R. Perecíveis) + Valor	À vista R\$380,00 2 Parcelas de R\$200,00 3 Parcelas de R\$150,00	ESESP 4ª Manhã (08:00h às 12:00h) 4ª Noite (19:00h às 22:00h) Sábado (08:00h às 12:00h)
BOMBEIRO PROFISSIONAL CIVIL	12 Encontros (Certificado Incluso)	Ensino Fundamental (6º ao 9º ano concluído) Guarda Municipal, Guarda Florestal, Estudantes, Outros.	2kg (Alimentos R. Perecíveis) + Valor	À vista R\$:1.300,00 2 Parcelas de R\$:700,00	ESESP Sábado Integral (08:00h às 17:00h)
Primeiros Socorros AVANÇADO	6 Encontros (Certificado Incluso)	Ensino Fundamental (6º ao 9º ano concluído) Bombeiro civil, Guarda Municipal, Guarda Florestal, Estudantes, Outros.	2kg (Alimentos R. Perecíveis) + Valor	À vista R\$:300,00 2 Parcelas de R\$:175,00	ESESP Sábado Integral (08:00h às 17:00h)
APH SOCORRISTA	12 Encontros (Certificado Incluso)	Profissionais da Área Saúde, Enfermeiros, Técnicos, Auxiliar, Bombeiro civil, Fisioterapeuta e Estudantes da Área	2kg (Alimentos R. Perecíveis) + Valor	À vista R\$:500,00 2 Parcelas de R\$:275,00 3 Parcelas de R\$:190,00	ESESP Sábado Integral (08:00h às 17:00h)
SBV - Suporte Básico de Vida	2 Encontros	Público Em Geral	2kg (Alimentos R. Perecíveis) + Valor do Certificado	Certificado R\$:100,00	ESESP 6ª Manhã (08:00h às 12:00h)
CURSO DE APERFEIÇOAMENTO	12 Encontros (Certificado Incluso)	TÉCNICO DE ENFERMAGEM OU ALUNO	2kg (Alimentos R. Perecíveis) + Valor	À vista R\$:350,00 2 Parcelas de R\$:200,00 3 Parcelas de R\$:150,00	ESESP 6ª Noite (19:00h às 22:00h)
CAPELANIA CIVIL ECUMÊNICA CCE- CVBNI	3 Meses	Ensino Fundamental (6º ao 9º ano concluído) Obs.: Declaração de Credo	2kg (Alimentos R. Perecíveis) + Valor	À vista R\$:500,00 2 Parcelas de R\$:275,00 3 Parcelas de R\$:190,00	ESESP 4ª e 6ª Tarde (13:00h às 17:00h) 2ª e 4ª Noite (19:00h às 22:00h)
Libras	12 Encontros (Certificado Incluso)	Ensino Fundamental (6º ao 9º ano concluído)	2kg (Alimentos R. Perecíveis) + Valor	À vista R\$: 600,00 3 Parcelas de R\$: 250,00	4ª Noite - CASTELINHO (18:00h às 22:00h) 6ª Manhã - ESESP (08:00h às 12:00h)
Necropsia	6 Meses (Certificado Incluso)	Ensino Fundamental (6º ao 9º ano concluído)	2kg (Alimentos R. Perecíveis) + Valor	À vista R\$:1.200,00 6 Parcelas de R\$: 250,00	ESESP 4ª Noite (19:00h às 22:00h) 02 Visitas Técnicas no Laboratório de Tanatopraxia (Oferecidas pela Instituição)

CURSOS DE ESPECIALIZAÇÕES TÉCNICAS

CURSO	DURAÇÃO	REQUISITOS	MATRÍCULA	MENSALIDADES	TURNOS
Técnico em Enfermagem	18 Meses (3 módulos de 6 meses letivos) 21 Meses (3 módulos de 7 meses letivos) 18 Meses (3 módulos de 6 meses letivos) 21 Meses (3 módulos de 7 meses letivos)	Ensino Médio (concluído) OU Cursando o último ano do Ensino Médio	2kg (Alimentos R. Perecíveis) + R\$ 150,00	R\$: 288,00 Valor com bolsa parcial de 40% efetuando pagamento até dia (30) trinta de cada mês. Prorrogado até dia (05) cinco. Após, perderá direito a bolsa e será cobrado o valor de R\$ 480,00 acrescido de multa e juros. R\$: 240,00 Valor com bolsa parcial de 50% efetuando pagamento até dia (30) trinta de cada mês. Prorrogado até dia (05) cinco. Após, perderá direito a bolsa e será cobrado o valor de R\$ 480,00 acrescido de multa e juros.	Manhã - 2ª, 3ª e 5ª (08:00h às 12:00h) Tarde - 2ª, 3ª e 5ª (13:00h às 17:00h) Sábado - INTEGRAL (08:00h às 17:00h)
Técnico em Análises Clínicas	18 Meses (3 módulos de 6 meses letivos) 21 Meses (3 módulos de 7 meses letivos)	Ensino Médio (concluído) OU Cursando o último ano do Ensino Médio	2kg (Alimentos R. Perecíveis) + R\$ 150,00	R\$: 230,00 Valor com bolsa parcial de 50% efetuando pagamento até dia (30) trinta de cada mês. Prorrogado até dia (05) cinco. Após, perderá direito a bolsa e será cobrado o valor de R\$ 460,00 acrescido de multa e juros. R\$: 276,00 Valor com bolsa parcial de 40% efetuando pagamento até dia (30) trinta de cada mês. Prorrogado até dia (05) cinco. Após, perderá direito a bolsa e será cobrado o valor de R\$ 460,00 acrescido de multa e juros.	Manhã - 2ª, 4ª e 6ª (08:00h às 12:00h) Tarde - 2ª, 4ª e 6ª (13:00h às 17:00h) Noite - 2ª, 4ª e 6ª (19:00h às 22:00h) Sábado - INTEGRAL (08:00h às 17:00h)
Técnico em Saúde Bucal	18 Meses (3 módulos de 6 meses letivos) 21 Meses (3 módulos de 7 meses letivos)	Ensino Médio (concluído) OU Cursando o último ano do Ensino Médio	2kg (Alimentos R. Perecíveis) + R\$ 150,00	R\$: 230,00 Valor com bolsa parcial de 50% efetuando pagamento até dia (30) trinta de cada mês. Prorrogado até dia (05) cinco. Após, perderá direito a bolsa e será cobrado o valor de R\$ 460,00 acrescido de multa e juros. R\$: 276,00 Valor com bolsa parcial de 40% efetuando pagamento até dia (30) trinta de cada mês. Prorrogado até dia (05) cinco. Após, perderá direito a bolsa e será cobrado o valor de R\$ 460,00 acrescido de multa e juros.	Noite - 2ª, 4ª e 6ª (19:00h às 22:00h) Sábado Integral (08:00h às 17:00h)
TÉCNICO EM RADIOLOGIA	18 Meses (3 módulos de 6 meses letivos)	Ensino Médio (concluído) OU Cursando o último ano do Ensino Médio	2kg (Alimentos R. Perecíveis) + R\$ 150,00	R\$: 230,00 Valor com bolsa parcial de 50% efetuando pagamento até dia (30) trinta de cada mês. Prorrogado até dia (05) cinco. Após, perderá direito a bolsa e será cobrado o valor de R\$ 460,00 acrescido de multa e juros.	Noite - 4ª e 6ª (19:00h às 22:00h)
Especialização em Técnico de Enfermagem do Trabalho	6 Meses	TÉCNICO DE ENFERMAGEM (Concluído)	2kg (Alimentos R. Perecíveis) + R\$ 150,00	R\$: 200,00 Valor com bolsa parcial de 50% efetuando pagamento até dia (30) trinta de cada mês. Prorrogado até dia (05) cinco. Após, perderá direito a bolsa e será cobrado o valor de R\$ 400,00 acrescido de multa e juros.	Sábado Integral (08:00h às 17:00h)
Especialização em Instrumentação Cirúrgica	6 Meses	TÉCNICO DE ENFERMAGEM (Concluído)	2kg (Alimentos R. Perecíveis) + R\$ 150,00	R\$: 200,00 Valor com bolsa parcial de 50% efetuando pagamento até dia (30) trinta de cada mês. Prorrogado até dia (05) cinco. Após, perderá direito a bolsa e será cobrado o valor de R\$ 400,00 acrescido de multa e juros.	Sábado Integral (08:00h às 17:00h)
Especialização em Neonatologia	6 Meses	TÉCNICO DE ENFERMAGEM (Concluído)	2kg (Alimentos R. Perecíveis) + R\$ 150,00	R\$: 200,00 Valor com bolsa parcial de 50% efetuando pagamento até dia (30) trinta de cada mês. Prorrogado até dia (05) cinco. Após, perderá direito a bolsa e será cobrado o valor de R\$ 400,00 acrescido de multa e juros.	Noite - 4ª e 6ª (19:00h às 22:00h)
Especialização em Hemodialise	6 Meses	TÉCNICO DE ENFERMAGEM (Concluído)	2kg (Alimentos R. Perecíveis) + R\$ 150,00	R\$: 200,00 Valor com bolsa parcial de 50% efetuando pagamento até dia (30) trinta de cada mês. Prorrogado até dia (05) cinco. Após, perderá direito a bolsa e será cobrado o valor de R\$ 400,00 acrescido de multa e juros.	Sábado Integral (08:00h às 17:00h)

Documentação necessária para a matrícula nos Cursos Técnicos (Cópia e original)

02 fotos 3x4 (escrever o nome no verso da mesma)
Certidão de Nascimento ou Casamento
Carteira de Identidade (civil)
CPF
Título de Eleitor
Comprovante de residência
Tipagem Sanguínea

OBS. ALUNOS MENORES DE IDADE SÓ PODERAM FAZER MATRÍCULA COM O RESPONSÁVEL E TRAZENDO A IDENTIDADE E O CPF DOS MESMOS.

Histórico Escolar do 1º e 2º grau (Ensino Fundamental e Médio)
Diploma e Diário Oficial do Ensino Médio
Pasta Modelo 17 (qualquer cor)
2kg de Alimento não perecível
Taxa de Matrícula conforme o curso
Diploma, Histórico e Diário Oficial de Técnico de Enfermagem (Especializações)

**OBS. NÃO ACEITAMOS CARTÕES
NÃO FAZEMOS MATRÍCULAS FALTANDO DOCUMENTOS**

TEL:2667-5709 / 2667-4373 / 2667-3614 | SITE: cruzvermelhani.org.br/FACEBOOK: cruzvermelhabrasileirani/INSTAGRAM: cruzvermelhani

Rua Doutor Athaide Pimenta de Moraes, 835 - Centro - Nova Iguaçu (Ao lado do Top Shopping)

Rua Coronel Bernardino de Melo, 2085 - Centro - Nova Iguaçu (Enfrente a Estação de Trêm)

Estudar até passar!



Professor Matheus Guimarães

POR QUE FAZER RESUMOS?

A preparação para concurso público tem se tornado cada vez mais desafiadora e competitiva, exigindo do candidato que sonha em ser aprovado um alto padrão de rendimento. De forma que todo e qualquer recurso que possa otimizar os estudos precisa ser testado na sua jornada de estudos. Uma das estratégias mais eficazes visando o longo prazo é fazer resumos.

Fazer anotações durante suas sessões de estudo é fundamental durante a aprendizagem de um conteúdo novo. Chamado de estudo ativo, é uma forma de estudo que exige mais esforço cognitivo, concentração e atenção. O resumo é uma forma muito eficiente de estudo, servindo de base para suas revisões de conteúdo após estudar a matéria.

Além de ajudar a organizar o conteúdo, o resumo ajuda a consolidar o conhecimento. Ao fazer um resumo, é necessário rever o conteúdo estudado e sintetizar as principais informações, o que demanda mais atenção e esforço mental. Dessa forma, conseguimos entender melhor os pontos do assunto estudado, o que ajuda a memorizá-los com mais facilidade. Durante sua preparação será necessário fazer algumas revisões para garantir que os assuntos do edital sejam retidos na memória de longo prazo. Revisar não é reestudar! Na revisão, você precisa lembrar do que foi estudado em um intervalo de tempo mais curto. Não é uma sessão de estudo ha-

bitual! E com o resumo em mãos será mais fácil e rápido rever os pontos mais importantes de cada disciplina.

Mas como fazer um bom resumo?

Siga essas duas dicas e melhore os seus estudos:

1) Escreva menos!

Seu resumo é uma síntese da aula, é "falar em poucas palavras" sobre o conteúdo estudado. Se atente aos principais pontos. Observe bem o início, meio e fim de cada assunto e como eles se interligam. A partir daí, faça suas anotações! Quanto menos conteúdo escrito, mais fácil será para sedimentar as informações na sua memória. Foco no mais importante!

2) Conheça a sua banca examinadora!

Conhecendo sua banca examinadora, você se previne de fazer anotações desnecessárias. Não foque em assuntos que não são muito recorrentes no concurso. Observe como cada assunto do edital é abordado nas questões e faça os resumos como forma de breve explicações para possíveis questões de prova. Isso irá aprofundar o seu conhecimento e te deixará mais preparado para a prova.

Fazer um bom resumo eleva a qualidade da sua sessão de estudo, além de ser um material essencial para as suas revisões. Faça resumos! Não é opcional se você quer ser aprovado!

Estudar até passar!

Matheus Guimaraes guimaraesmatheus.andrade@gmail.com

TODAS AS QUARTAS-FEIRAS

Siga-nos nas REDES SOCIAIS @GAZETARIO.ONLINE

Visite também o nosso site: www.gazetario.com

REFORÇO ESCOLAR Vagas somente a TARDE. Especialista em ALFABETIZAÇÃO

- Educação Infantil
- Ensino Fundamental I

Endereço: Rua Verdade, n45 Centro - Mesquita. Tia Ingrid Contato: 96513-7983



Vestibular Uerj 2024 tem inscrições abertas para a primeira etapa

Larissa Ventura

Estão abertas as inscrições para a primeira prova de qualificação do vestibular da Universidade do Estado do Rio de Janeiro (UERJ). O prazo para quem deseja se inscrever termina no dia 25 de

abril. A prova está marcada para 4 de junho. Na primeira etapa haverá dois exames de qualificação de múltipla escolha voltados para alunos que tenham concluído ou estejam cursando o último ano do ensino médio. É obrigatória a realização de pelo menos um deles para fazer

a segunda etapa, que inclui uma prova discursiva e Redação. Este ano foram incluídos os cursos de Medicina, Geografia e Ciências Ambientais que serão oferecidos no campus de Cabo Frio, na Região dos Lagos. Segundo o edital, a escolha de curso e a opção

pelo sistema de cotas não deve ser feita neste momento. A segunda prova de qualificação será em 3 de setembro. A discursiva vai acontecer no dia 3 de dezembro. Para se inscrever, consultar o edital e obter mais informações entre na página do Vestibular da Uerj.

Candidatos do Enem podem ter acesso à própria redação digitalizada



Os espelhos da prova de redação do Exame Nacional do Ensino Médio (Enem) de 2022 estão disponíveis para consulta, na Página do Participante. Para consultar as chamadas "vistas pedagógicas" das próprias redações, basta que os candidatos façam login com o CPF e a senha cadastrada para baixar o arquivo com a versão digitalizada dos textos entregues pelos inscritos no dia da prova.

A consulta foi liberada pelo Instituto Nacional de Estudos e Pesquisas Educacionais Anísio Teixeira (Inep) na segunda-feira. O objetivo da consulta é que o candidato avalie o próprio desempenho para melhorar a nota na redação, no caso de vir a participar de novas edições do Enem. A vista pedagógica da prova de redação mostra o desempenho detalhado do candidato, analisando cada uma das cinco

competências avaliadas e explicando o porquê da nota. As competências avaliadas na redação estão detalhadas na Cartilha de Redação do Enem 2022.. São elas: Dominar a escrita formal da língua portuguesa; Compreender o tema e não fugir do que é proposto; Selecionar, relacionar, organizar e interpretar informações, fatos, opiniões e argumentos em defesa de um ponto de vista; Conhecer os mecanismos linguísticos necessários para a construção da argumentação, em defesa de um ponto de vista; Elaborar proposta de intervenção para o problema abordado, com respeito aos direitos humanos. O tema da redação do Enem de 2022 foi Desafios para a valorização de comunidades e povos tradicionais no Brasil. O tema foi válido para as duas versões do Enem: impressa e digital.

Notas de treinoiro As notas de treinoiros também foram disponibilizadas hoje pelo Inep. Treineiros são os participantes que ainda não concluíram o ensino médio. Os resultados das provas deles servem somente para autoavaliação de conhecimentos. Os resultados das provas completas foi divulgado em fevereiro.

MEC disponibiliza lista de espera do Prouni Os participantes que manifestaram interesse em disputar uma bolsa do Programa Universidade Para Todos (Prouni) pela lista de espera já podem conferir se foram pré-selecionados para o Programa. O resultado foi divulgado na segunda-feira pelo Ministério da Educação (MEC), no ambiente do Prouni, no portal Acesso Único, e ficará disponível para consulta até 19 de abril. Os pré-selecionados da lista de espera também

terão até o dia 19 de abril para comprovar as informações da inscrição diretamente na instituição que escolheram. A primeira edição do Prouni 2023 ofertou mais de 290 mil bolsas. O processo seletivo do Prouni ocorre duas vezes ao ano e tem como público-alvo a população que não possui diploma de nível superior.

Requisitos Para obter uma bolsa integral, o candidato deve comprovar renda familiar bruta mensal, por pessoa, de até um salário mínimo e meio; e para a bolsa parcial (50%), a renda familiar bruta mensal deve ser de até três salários mínimos por pessoa da família. O Prouni é um programa de acesso ao ensino superior que oferece bolsas de estudo integrais e parciais em instituições particulares de ensino superior para aqueles que nunca concluíram um curso de graduação.

CLASSIFICADOS

1 Imóveis
Compra e venda

2 Imóveis
Aluguel

3 Negócios
Diversidades

4 Emprego
Oportunidades

5 Casa
Utensílios do lar

6 Veículo
Compra e venda

Padaria e Confeitaria
Delicatessen Flor da Glória

Investe em vários segmentos

Identificação, Qualidade,
Matéria Prima, Atendimento,
Pontualidade e Lazer

Praça do Banco de Areia -
Mesquita. Do lado da loteria.



BPL Máquinas Copiadoras Ltda

Representantes Técnicos

Paulo Roberto R. Ferreira
Cel.: 99952-5603

Paulo Roberto Junior
Cel.: 96501-8454

e-mail: bpl.paulo@gmail.com
Rua Cari Levi, 403 - Jardim América



Montagem
e desmontagem de móveis

Reparos e Trocas
de Dobradiças e Corrediças

Jean Carlos
(21) 98240-2991
jean.carlos.desouza.keffe@gmail.com



@GAZETARIO.ONLINE

f i t



AZÁFAMA RIO RECORD SERVIÇOS

Também atuamos no ramo da construção civil, realizando projetos arquitetônicos, estruturais e de instalações em geral. Oferecemos serviços de demolição, sondagem, topografia, terraplanagem, armação, lançamento de concreto, escoramento, execução de alvenaria, emboço, pintura, acabamento, rebaixamento de gesso, instalação de energia solar e demais serviços de construção e reformas em geral.

ALGUNS SERVIÇOS REALIZADOS



FALE CONOSCO!
(21) 98184-4045 / (21) 97963-0800 / (21) 96735-2499
azafamariorecord@gmail.com
www.azafamariorecord.com.br
Rua Araguaia 1763 grupo 603 e 604,
Freguesia de Jacarepaguá,
RJ CEP: 22745-271



SINÔNIMO DE PERFEIÇÃO

VEGA
SECURITY

MONITORAMENTO AVANÇADO
CONTROLE DE ACESSO FACIAL E BIOMÉTRICO
CENTRAL DE INCÊNDIO ENDEREÇÁVEL
CABEAMENTO ESTRUTURADO

ANA PAULA CUNHA
GERENTE DE PROJETOS E NEGÓCIOS
CEL. 21 999955671



MOURA'S
RESTAURANTE E LANCHONETE
Self Service
Sem Balança

HORÁRIO DE FUNCIONAMENTO
DE SEGUNDA À DOMINGO DE 9H ÀS 16H

3242-1504

Rua Vereador Eucio Chambarelle, 77 - K11



OPORTUNIDADES

Prefeitura de Maricá abriu 200 vagas destinadas ao Programa Passaporte Universitário (SOU+PU)

A Prefeitura de Maricá, por meio da Secretaria de Educação, abriu ontem (11/04) as inscrições para o preenchimento de 200 vagas para participação no Sistema de Orientação do Universitário (SOU+PU), destinado aos novos alunos do Programa Passaporte Universitário. As inscrições podem ser feitas no link <https://chat.whatsapp.com/GSSJB-QPrmE5VhHDWm5FoT> e ficarão abertas até quinta-feira (13/04) ou até o preenchimento total das vagas ofertadas. Com quase nove mil ins-

critos no início de março, quando foi lançado, o SOU+PU é um programa com imersão nos estudos em Matemática, Português e Conhecimentos Gerais sobre Maricá. O curso preparatório é ministrado pela equipe do Pré-Enem Popular Iara Lavelberg, projeto gratuito da Prefeitura que prepara maricaenses desde 2016 para diversos concursos.

O conteúdo é transmitido gratuitamente no YouTube do projeto disponível no link <https://youtube.com/@soumaispu>, que já teve mais de 100 mil visualizações em salas de aula na plataforma onli-

ne. Além disso, quatro polos são disponibilizados para aulas presenciais, que contam com material de apoio impresso como suporte aos estudantes. Também são disponibilizadas pelo aplicativo de mensagens todas as informações sobre as aulas, edital, assuntos pertinentes e tira-dúvidas.

Passaporte Universitário

O Passaporte Universitário deste ano ofertará duas mil bolsas integrais para cursos de graduação em universidades particulares credenciadas. O programa de concessão de bolsas totalmente

gratuitas foi reformulado e, agora, os interessados terão que passar por um processo seletivo que contará com prova classificatória no dia 7 de maio. Para solicitar a inscrição no processo de aptidão, o candidato deverá fazê-lo somente pela internet até as 12h do dia 18 de abril de 2023, acessando o endereço eletrônico: <http://portal.coseac.uff.br/passaporteuniversitario2023>. A prova será realizada na cidade de Maricá pela Coordenação de Seleção Acadêmica - CoseacUFF, vinculada à Universidade Federal Fluminense (UFF). Os endereços dos locais de realização da

prova constarão no cartão de confirmação de inscrição.

O edital completo está disponível no Jornal Oficial de Maricá - JOM (<https://www.marica.rj.gov.br/jom/>) e no portal do Programa Passaporte Universitário (<http://passaporteuniversitario.marica.rj.gov.br/>).

Participação no processo seletivo

Para participar do processo seletivo, os candidatos devem preencher os seguintes requisitos: ser brasileiro nato ou naturalizado ou estar em condição de refugiado; residir em Maricá há no mínimo

três anos, com contagem imediatamente anterior ao período da inscrição; possuir o Ensino Médio completo ou equivalente; ser aprovado em processo de aptidão acadêmica organizado pelo Poder público; possuir renda familiar não superior a seis salários mínimos.

Para fins de apuração de renda familiar mensal, entende-se como grupo familiar o conjunto de moradores que habitam em um mesmo domicílio, possuindo ou não grau de parentesco entre si, que contribuam para o rendimento ou tenham suas despesas atendidas por aquele grupo familiar.



CINEMA PAULO SILVA

Notícias sobre o audiovisual

ROMEU E JULIETA A NOVELA

A novela "A Infância de Romeu e Julieta" é a primeira coprodução resultado do acordo entre o Prime Vídeo e o SBT. Os episódios vão contar uma nova versão da clássica história de Romeu e Julieta, que mostra dois jovens de famílias rivais que se apaixonam, apesar das diferenças. Na história, criada por Iris Abravanel, os personagens principais, Romeu Monteiro e Julieta Campos, são adolescentes que vivem no mesmo bairro e começam uma história de amor após se conhecerem por acaso. Porém, as diferenças entre suas famílias e amigos causam problemas para o desenvolvimento da relação. Miguel Arcanjo interpreta Romeu, um garoto rico e protegido, que treina para ser jogador de tênis. E Vittoria Seixas é Julieta, uma menina que gosta de andar de skate e esconde seu lado romântico. O projeto também tem no elenco André Matos, Fábio Ventura, Bianca Rinaldi, Karin Hills, Lú Grimaldi e Luiz Guilherme. A data de estreia ainda não foi confirmada.

complexo. Na sequência, serão inauguradas as salas de Itaocara (14), Casemiro de Abreu (20) e Paraty (28), sempre às 19h. O projeto Cine+ tem patrocínio do governo do estado do Rio, em parceria com a Enel, e realização da empresa Quitanda Soluções Criativas, através da Lei Estadual de Incentivo à Cultura. O investimento total para instalação de complexos exibidores em Areal, Casimiro de Abreu, Guapimirim, Itaocara e Paraty é de R\$ 3,6 milhões. Todos esses municípios têm até 250 mil habitantes. O objetivo é que o local tenha, em média, 1.500 sessões por ano. Além disso, a Rede Cine+ também oferecerá cursos de audiovisual para jovens. "É um cinema-escola. Vamos oferecer capacitação técnica e artística para jovens que tenham interesse em adquirir conhecimento na área de gestão para equipamentos de fruição audiovisual", explica o cineasta Felipe Milhouse, diretor executivo do projeto.

3ª TEMPORADA CINE HOLLIÚDY

Na terceira temporada de "Cine Holliúdy", que estreia na Globo em 27 de abril, Franciscleydisson, Edmilson Filho, continua sendo apaixonado pela sétima arte, tentando de tudo para manter vivo seu estabelecimento, enquanto os moradores seguem encantados nas modernidades da televisão. Mas, dessa vez, um investidor misterioso surge na vida de Francis. Interpretado por Alexandre Borges, que se junta ao elenco na nova leva de episódios, ele propõe dinheiro e prosperidade em troca da alma do sujeito. Outra novidade no elenco é a atriz cearense Larissa Goes, que interpreta Rosalinda. A temporada conta ainda com Lorena Comparato, Frank Menezes, Caca Carvalho, Falcão Maia, Gustavo Falcão e Flávio Baurai no elenco, e participações especiais de Vladimir Brichta, Samantha Schmütz, Linn da Quebrada e Heloisa Jorge, entre outros. Além de promover um diálogo entre passado e presente, a série, agora criada e escrita por Marcio Wilson, com direção artística de Patricia Pedrosa, também faz uma homenagem ao cinema. "O 'Cine' continua sendo um feliz encontro com a nossa brasilidade e uma ótima oportunidade de juntar a família em frente à telinha para relaxar e dar boas risadas juntos. É um antídoto para qualquer baixo astral", destaca a diretora.

O SOM QUE VOCE OUVE

A comunicadora e apresentadora soteropolitana Rosa Espinheira se prepara para lançar a segunda temporada da série "O Som Que Você Ouve", que foi filmada e produzida em Salvador. A série rodou as ruas da cidade para desvendar os ritmos e canções que embalam o cotidiano dos baianos, com entrevistas e dicas de bandas e músicas para a audiência. Além de dirigir e apresentar a série, Rosa empresta sua voz para a trilha original. Na primeira temporada, que foi ao ar em 2011 na Play TV, Rosa explorou os gostos musicais de São Paulo. Ela assina ainda a série documental "Baiana não nasce, estreia!", que retrata o cotidiano das mulheres por trás dos tabuleiros de acarajé de Salvador. A série foi ao ar pelo canal Travel Box Brazil. A segunda temporada de "O Som Que Você Ouve" será exibida no segundo semestre, no canal Music Box Brazil.

REDE CINE+ GUAPIMIRIM

A Quitanda Soluções Criativas inaugura nesta segunda-feira, dia 10 de abril, o complexo cinematográfico da Rede Cine+ no município de Guapimirim. O espaço receberá, ainda no mês de abril, uma mostra de curtas metragens para celebrar a inauguração do



Pepper Spray leva o melhor do Red Hot Chili Peppers

A banda Pepper Spray, maior tributo ao Red Hot Chili Peppers do Brasil, se apresentará no Brooks Pub no Recreio, no dia 13 de abril

Com uma proposta que vai além da música, a Pepper Spray oferece uma experiência sensorial aos seus fãs, com timbres similares aos das canções originais e arranjos executados de forma fidedigna. O repertório é personalizado para cada show, incluindo clássicos que não podem faltar e músicas que o próprio Red Hot deixou de tocar. Rafael Glychman, Liba, Gui Farizeli e Yann Dufau estão no comando da festa e prometem fazer tudo pelo groove! A energia, pressão e performance da banda farão com que o público tenha a melhor sensação possível durante o show. O Brooks Pub, a primeira rede de Pubs do Rio, oferece um ambiente acolhedor, íntimo e sofisticado.



Com uma agenda diversificada de atrações, o pub é referência em entretenimento noturno no Recreio e em outros bairros do Rio. Além disso, o cardápio é assinado por grandes nomes, como o Chef Dudu Mesquita e o mixologista Rodrigo de Jesus.

A entrada para o show da Pepper Spray terá valor promocional até as 21 horas. Não perca a oportunidade de vivenciar uma das melhores experiências da noite carioca!

Serviço:

Data: 13 de 04
Horário: 20 horas
Local: Brooks Pub (Rua Barão São Borja, 11 - Recreio, Rio de Janeiro)
Ingressos: Valor promocional até as 21 horas. Após esse horário, valor normal. Disponível na bilheteria do pub.

NOS BASTIDORES

*Neno Ferreira



Alerj fará homenagem e associações se reunirão para debater a violência nas escolas

As associações Anjos de Realengo e ComCausa irão se reunir esta semana para fazer uma reflexão sobre o agravamento da violência no âmbito escolar e fazer novas propostas para autoridades. No último dia 07 de abril, aconteceu um ato em memória das 12 crianças que foram mortas em 2011 na Escola Tasso da Silveira, em Realengo. Durante a cerimônia de lembrança do atentado, o assunto que repercutia era sobre os recorrentes casos de violência contra escolas, o ataque à creche em Santa Cata-

rina e como enfrentar esta situação era um assunto recorrente entre os participantes. Assim, foi proposto uma série de encontros junto com representante dos Anjos de Realengo para elaborar sugestões para serem apresentadas para o poder executivo e legislativo. "Queremos discutir também a interferência das polícias dentro das unidades escolares, enfatizando a criação de estratégias de redução de conflitos e de acolhimento de jovens que estejam em sofrimento mental" - afirma Adriano Dias - "A finalidade é tentar contribuir para a diminuição onda de violência que as nossas crianças vêm sofrendo no ambiente escolar". Agendado para a pró-

xima quinta-feira (13), será o início de uma série de conversas em que a instituição ComCausa pretende apresentar até o final do mês. Além das associações, serão feitos outros encontros com a participação de parlamentares e juristas, além de integrantes da área de segurança.

Homenagem aos Anjos de Realengo na Alerj

Além desse encontro, na terça (11), a Assembleia Legislativa do Rio de Janeiro (ALERJ) realizará uma sessão solene no marcando o décimo segundo aniversário do ataque a escola Tasso

da Silveira. A cerimônia contará com a presença de familiares das vítimas, autoridades e representantes da sociedade civil. A homenagem será na terça-feira (11/04), a partir das 18h30, no auditório no auditório do Edifício Lúcio Costa, na sede da Alerj (Rua da Ajuda S/N). Mais informações: +55 21 97937 8035 ou 96942-1505 (ComCausa). <https://www.portalc3.net/o-que-provoca-o-aumento-da-violencia-nas-escolas/>

*Neno Ferreira
Diretor da Comissão de Direitos Humanos da Associação Nacional e Internacional de Imprensa - ANI



Flamengo demite Vítor Pereira e vai atrás de Jorge Jesus



Foto: Reprodução

O Flamengo anunciou, na manhã de ontem (11), a demissão do técnico português Vítor Pereira - decisão influenciada pela derrota por 4 a 1 para o Fluminense no domingo (9), que levou à perda do título Carioca. De acordo com o repór-

ter Eric Faria do portal ge, o plano A da diretoria rubro-negra para substituir Pereira é o aclamado Jorge Jesus, também português, que tem contrato até o fim de maio com o Fenerbahçe, da Turquia. A negociação, por isso, é considerada "difícil", dado que o Flamengo exige a liberação imediata e não

cogita esperar dois meses pela chegada do Mister. "Para garantir o Mister nos próximos dias, os rubro-negros teriam de pagar a multa rescisória ao Fenerbahçe. Isso se Jesus aceitar deixar o clube europeu na reta final da temporada. O treinador está na briga pela Copa da Turquia e a seis pontos do Galatas-

ray, líder do campeonato nacional", descreve o repórter do ge. A opção que corre por fora é o argentino Jorge Sampaoli, ex-Santos e Atlético-MG. Ele está livre no mercado, tem interesse em assumir o rubro-negro carioca e seu nome é visto com entusiasmo pelo presidente do Flamengo, Rodolfo Landim.

Vila Olímpica Waldir Pereira, no Recreio, abre quase 400 vagas em diversas modalidades



A Vila Olímpica Waldir Pereira, mais conhecida como Vila Olímpica Didi, está com vagas abertas para diversas modalidades. O equipamento esportivo da Prefeitura do Rio oferece 390 vagas distribuídas em alongamento, hip-hop, jiu-jitsu, judô, karatê, muay thai, ritmos quentes, sapateado, funcional, xadrez, vôlei, dança charme, gap, ballet jazz, psicomotor, hit, basquete, handebol, capoeira, dança mix, dança de salão, futebol e ginástica localizada. Para o secretário de Esportes, Guilherme Schleder, as melhorias no local foram determinantes para a abertura de novas vagas. - A Vila Olímpica Didi tem um espaço muito bacana. Por lá, oferecemos várias modalidades e inauguramos em janeiro, com a presença do prefeito Eduardo

Paes, as novas quadras poliesportivas. No local também estamos realizando, desde o dia 1º de abril, a SuperCopa Zico Prefeitura RJ, até o dia 23 deste mês. Tenho certeza que vale muito a pena ser aluno do nosso equipamento esportivo. É bem-estar, qualidade de vida e segurança para a prática esportiva - finalizou. Para realizar a inscrição o interessado deve ir à secretaria do local munido de cópia da identidade e CPF, comprovante de residência e atestado médico. Para menores de idade é preciso a cópia da identidade e CPF ou certidão de nascimento, identidade do responsável, comprovante de residência, atestado médico e declaração escolar. A Vila Olímpica Waldir Pereira fica localizada na Avenida Alfredo Balthazar da Silveira, 335, no Recreio.

MUDE O RUMO DA SUA VIDA!
Conquiste sua vaga no mercado de trabalho.

MATRÍCULAS ABERTAS

Colégio e Curso
GHF
O seu sucesso é o nosso negócio

Nossos Cursos

- Téc. Enfermagem • Segurança do Trabalho
- Secretaria Escolar • Formação de Professores
- Cuidador de Idosos

Vantagens que só o aluno GHF tem...

- Wifi - Clube de Benefícios - Estágios sem taxas
- Seguro de vida incluso - Laboratório equipado
- Aulas práticas extras sem custos
- Professores especializados - Equipe pedagógica humanizada e muito mais...

Sabe o que ainda falta no GHF? VOCÊ!



f ColegioCursoGHF Instagram.com/cursoghf/ www.cursoghf.com
(21) 3164-3004 / (21) 3589-5288 WhatsApp (21) 96454-7288

Rua Hercília nº 1299 - Vila Emil - Mesquita- RJ
(10 minutos da Estação de Mesquita)

A 100 dias da Copa, Brasil vence Alemanha e se fortalece no Mundial



Marcos Paulo Lima

O Brasil mostrou facetas diferentes contra as duas melhores seleções da Europa na última Data Fifa antes da Copa do Mundo. Depois de mostrar resistência e poder de reação contra a Inglaterra, em Wembley, na Finalissima, empatar a decisão nos minutos finais do tempo regulamentar e vender caro a derrota nas cobranças de pênaltis, as comandadas de Pia Sundhage foram ousadas nesta terça-feira, em Nuremberg. As meninas de Pia Sundhage conseguiram se impor na casa das bicampeãs mundiais (2003 e 2007) e deixaram ótima impressão antes do anúncio da lista

final para o torneio na Austrália e na Nova Zelândia. A lateral-esquerda Tamires e a volante Ary Borges balançaram a rede no triunfo por 2 x 1 no Estádio Max Marlock. Jule Brand diminuiu para as anfitriãs a dois minutos do encerramento do duelo. A Seleção abriu o placar recorrendo a uma virtude da zagueira Rafaelle fez lançamento longo em busca de Gabi Nunes. A atacante dominou a bola em direção à meta alemã e dividiu com a goleira Ann-Katrin Berger. A jogadora do Chelsea deu rebote e a lateral Tamires aproveitou para abrir o placar finalizando de pé direito, aos 10 minutos do

primeiro tempo. A abertura do placar deu tranquilidade para o Brasil mostrar outra faceta. Em vez do futebol reativo à espera de uma bola contra a Inglaterra, a Seleção mostrou maturidade para administrar o placar parcial, ceder poucas oportunidades às alemãs e exercitar jogadas ensaiadas em busca do segundo gol. Aos 37 minutos, Ary Borges fez uma cobrança curta de escanteio em uma trama com Kerolin, recebeu de volta e cruzou fechado. A bola traiçoeira iludiu atacantes, marcadoras e a goleira germânica e entrou. A Seleção levava uma vantagem imensa para o intervalo.